



建工快速 <薄板プラスチック用>

薄いプラスチックが割れずに綺麗に切れる!

特長

- 薄板樹脂物に最適●刃厚の薄い電着ダイヤで細かいピッチ

用途

- 薄板プラスチック・薄板ポリカ・アクリル(3mm以下)・FRP・塩ビ・人工大理石・キッチンパネル(ホーロー不可)・業系サイディング用

JANコード	商品コード	外径	刃厚	刃数	穴径	内箱/外箱
4939752995561	004609	100mm	1.0mm	60P	20mm	-/10
4939752995578	004610	125mm	1.0mm	72P	20mm	-/10
4939752995585	004611	165mm	1.0mm	100P	20mm	-/10

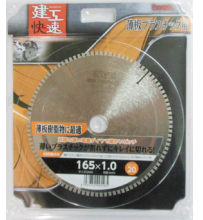
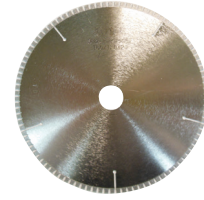

建工快速 <充電木工用>

簡単にチョイ切り出来る充電式丸ノコ

特長

- ブラックフッ素コーティング+静音制振レーザースリット入り●少ない刃数で切味軽快!

用途

- 充電マルノコを使う作業に●一般木材・集成材・化粧合板・デコラ用

JANコード	商品コード	外径	刃厚	刃数	穴径	内箱/外箱
4939752995325	004606	125mm	1.3mm	24P	20mm	-/10



建工快速 <鉄工用>

鉄・ステンレス兼用

特長

- プロ仕様!高精度合金+高精度チップ研磨●軽快さと長寿命を両立!

用途

- アングル鋼・鉄筋・鉄パイプ・ハンガーレール・チャンネル鋼・各種形鋼用

JANコード	商品コード	外径	刃厚	刃数	穴径	内箱/外箱
4939752994953	004580	100mm	1.8mm	20P	20mm	10/20
4939752994960	004581	125mm	1.8mm	26P	20mm	10/50
4939752994977	004582	160mm	2.0mm	32P	20mm	10/50
4939752994984	004583	180mm	2.0mm	36P	20mm	10/100

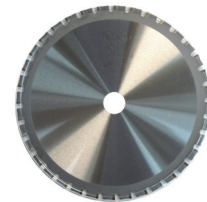

建工快速 <サーメット>

サーメットチップ採用でステンレスも軽快に切断!

特長

- 超耐久サーメットチップ仕様!高精度合金+高精度チップ研磨

用途

- アングル鋼・鉄筋・鉄パイプ・ハンガーレール・チャンネル鋼・各種形鋼用

JANコード	商品コード	外径	刃厚	刃数	穴径	内箱/外箱
4939752995059	004596	100mm	1.6mm	22P	20mm	10/100
4939752995066	004597	125mm	1.6mm	28P	20mm	10/100
4939752995073	004598	160mm	1.8mm	34P	20mm	10/100
4939752995080	004599	180mm	1.8mm	38P	20mm	10/100

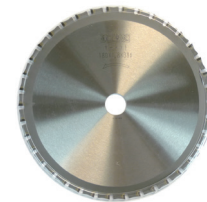

建工快速 <板金用>

高耐久チップでガルバリウム鋼板にも対応

特長

- K型スパン・立平等ガルバリウム鋼板に最適!●軽快でキレイに切断!

用途

- K型スパン・立平等ガルバリウム鋼板・金属サイディング・軽天材

JANコード	商品コード	外径	刃厚	刃数	穴径	内箱/外箱
4939752995127	004600	100mm	1.0mm	36P	20mm	10/100
4939752995134	004601	125mm	1.2mm	46P	20mm	10/100
4939752995141	004602	160mm	1.5mm	58P	20mm	-/10
4939752995158	004603	180mm	1.5mm	64P	20mm	-/10



01 電動工具

02 エアー工具

03 先端工具

04 作業工具

05 大工道具

06 測定・測量

07 溶接・電熱ガス機器

08 作業用品・安全保護具・金物

09 各種照明・配線器具

10 ケミカル

11 園芸用品

12 グリーンエース製品